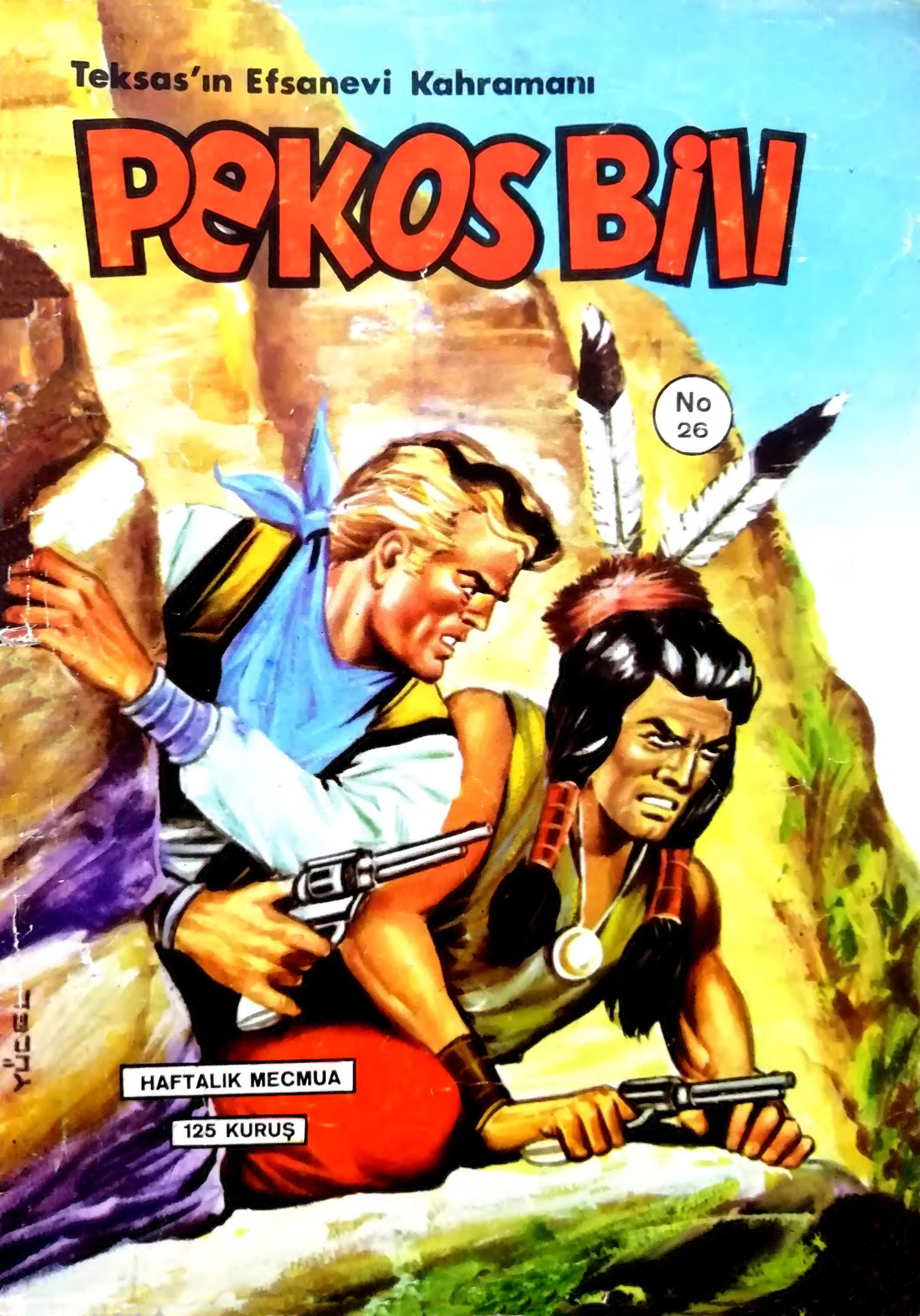
Teksas'ın Efsanevi Kahramanı
PEKOS BİLL
No 26
YÜCEL
HAFTALIK MECMUA
125 KURUŞ

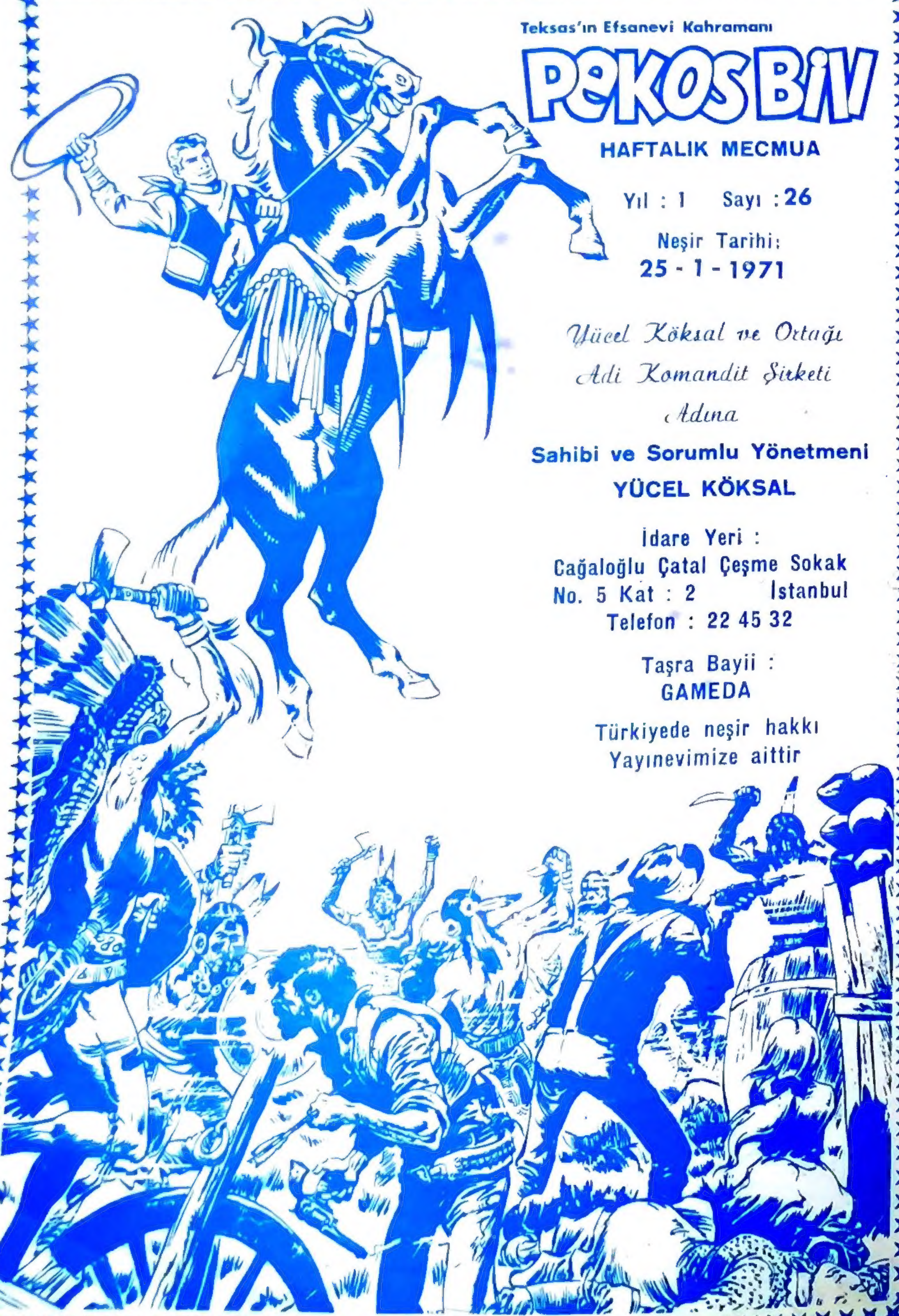

Teksas'ın Efsanevi Kahramanı

PEKOS BİL

HAFTALIK MECMUA

Yıl : 1 Sayı : 26

Neşir Tarihi:
25 - 1 - 1971

Yücel Köksal ve Ortağı
Adi Komandit Şirketi
Adına

Sahibi ve Sorumlu Yönetmeni
YÜCEL KÖKSAL

İdare Yeri :
Cağaloğlu Çatal Çeşme Sokak
No. 5 Kat : 2 İstanbul
Telefon : 22 45 32

Taşra Bayii :
GAMEDA

Türkiyede neşir hakkı
Yayınevimize aittir

MÜCELLİT : CANER ☎ : 26 28 22

Teksas'ın Efsanevi Kahramanı

PEKOS BİL

ölüm tuzağı

YAĞMUR DİNMİŞ, BULUTLAR DOĞUYA DOĞRU HIZLA GİTMEKTEDİR.. ATEŞİN ETRAFINA TOPLANMIŞ OLAN PEKOS BİLL, JANE KALAMİTİ VE DAVY KROKET ÜSTLERİNİ KURUTMAYA VE ISINMAĞA ÇALIŞMAKTADIRLAR.. ETRAFTA TABİAT'IN DERİN SESSİZLİĞİ VARDIR..

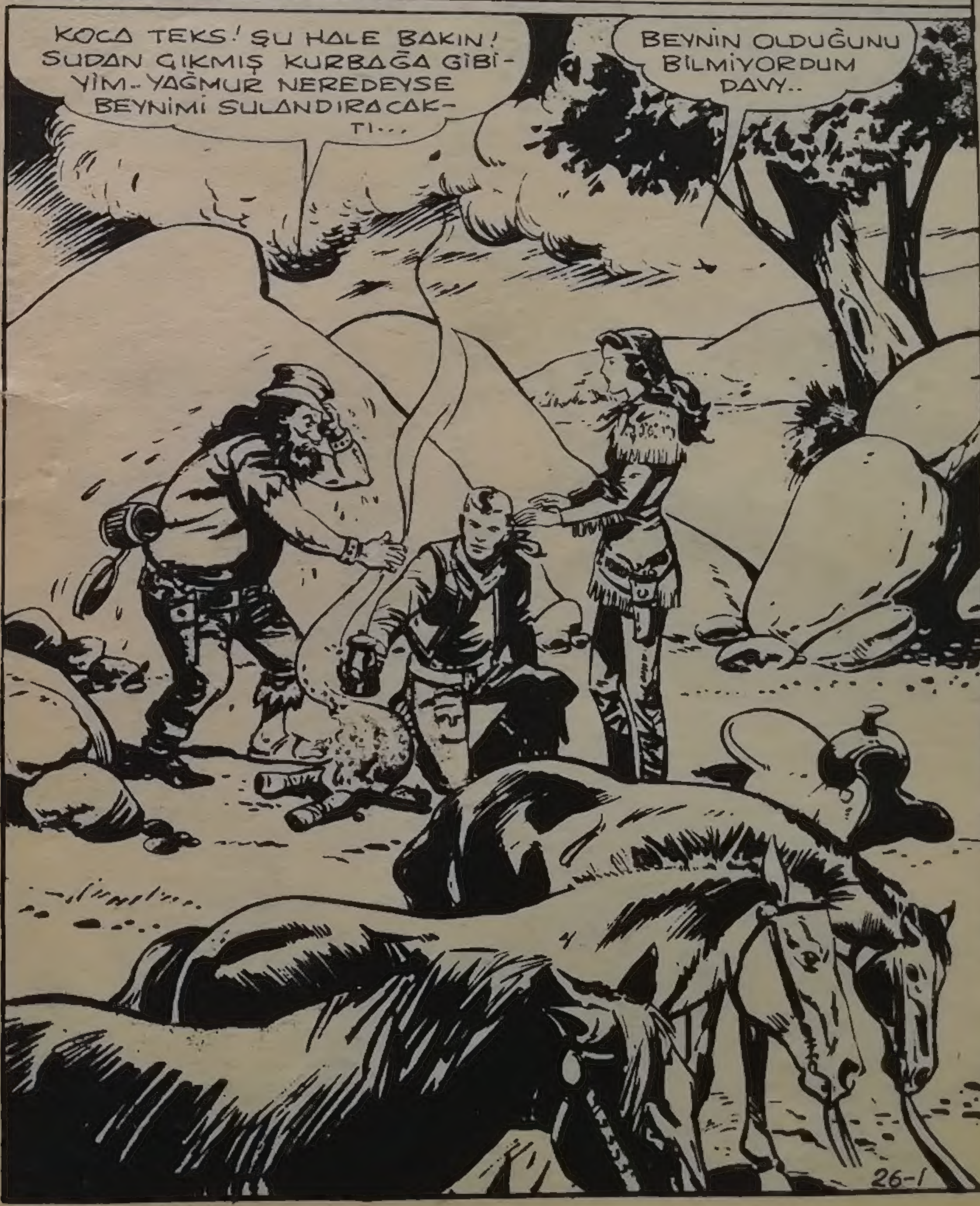

TİCARETE ATILMAYA KARAR VERDİĞİNDEN BERİ BUNA BİR HAL OLMUŞ..
DEMEK KARARIN KESİN HA JANE ?!
TABİİ..
ARTIK BU HAYATTAN BIKTIM- NE BİR EVİM, NE DE BİR AN HUZURUM VAR.. ŞÖYLE HİÇBİR ŞEY DÜŞÜNMEDEN DELİKSİZ BİR UYKUYU O KADAR ÖZLEDİM Kİ..
HANGİ ŞEHİRDE YERLEŞECEKSİN?
SILVER ROCK'DA BİR DÜKKÂN AÇACAĞIM! YERİNİ SATIN ALDIM BİLE!
HA! HA! NE SATACAKSIN PEKİ..? AYAKKABI BAĞI MI YOKSA YENİ DOĞAN BEBEKLER İÇİN KUNDAK TAKIMI MI?
SENİN GİBİ PİS KOVBOYLARIN SATIN ALACAKLARI ŞEYLER SATACAĞIM..
AMA YALNIZ BAŞINA BECEREMEZSİN JANE.. HİÇ OLMAZSA İLK GÜNLER İÇİN SANA YARDIM EDECEK, SENİ KORUYACAK BİRİ LAZIM..
TABİİ- KOCA TEKS! AKLIMA BİR FİKİR GELDİ.. BİR MÜREBBİYE TUTABİLİRSİN. HA! HA!
O MÜREBBİYE SANA LÂZIM. BELKİ O ZAMAN AYDA BİR YIKANABİLİRSİN!

BİZİ BIRAKMAYA KARAR VERDİĞİNE ÜZÜLDÜM JANE, AMA SENİ ANLIYORUM..
BRRR.. DÜKKÂN, KELİMESİ BİLE TÜYLERİMİ ÜRPERTİYOR! HAVASIZ VE KAPALI BİR YERDE YAŞAMAK..
ALIŞACAKSIN DAVY!
NE.. NE?
ALIŞACAKSIN DEDİM.. JANE'İ SILVER ROCK'A SEN GÖTÜRÜP BİR MÜDDET İÇİN YARDIM EDECEKSİN!
BEN Mİ? KOCA TEKS! DELİRDİN Mİ? BEN BİR DÜKKÂN TEZGÂHININ ARKASINDA..
BEN DE GİDERDİM VE UTANMAZDIM DA.. FAKAT AĞAÇLARIN ÜZERİNE ÇİZİLEN İŞARETLERİ SEN DE GÖRDÜN! "BEYAZ TÜY BENİ ÇAĞIRIYOR..
KOCA TEKS! BUNU BANA YAPMAMALIYDINIZ..
PEKALÂ, SENİNLE GELECEĞİM JANE. GEÇİRECEĞİMİZ MACERA BENİM BU FEDAKÂRLIĞIMIN ŞAHİDİ OLACAK..
ANLAŞTIK.. HADİ GİDELİM. ELVEDA PEKOS! BELKİ BİR GÜN TEKRAR GÖRÜŞÜRÜZ.
İNŞALLAH!.. ELVEDA JANE.. ARADIĞIN MUTLULUĞU BULMANI DİLERİM JANE!

PEKOS BİLL OSAGE KÖYÜNE DOĞRU HIZLA AT SÜRERKEN-
BEYAZ TÜY BENİ YARDIMA ÇAĞIRDIĞINA GÖRE BÜYÜK BİR TEHLİKE İÇİNDE OLMALI.. İNŞALLAH VAKTİNDE YETİŞİRİM..
JANE VE DAVY 'DE SİLVER ROCK'A YAKLAŞIRLAR..
SAKİN HAYAT PALAVRALARINI YUTMUYORUM JANE! SEN PEKOS BİLL'DEN AYRILMAK İSTİYORDUN DEĞİL Mİ?
JANE CEVAP VERMEZ.
SUSTUĞUNA BAKILIRSA DÜŞÜNCEMDE HAKLIYIM..!
SAÇMALAMAYI BIRAK DAVY! İŞTE GELDİK..
BİRKAÇ GÜN SONRA..
KOCA TEKS! BU DAVY KROKET'İN SONU! BENİM GİBİ BİR ŞİLAHŞÖR BU KAPANA KISILSIN HA?! BU YETMİYORMUŞ GİBİ JANE'DE BENİ EKİP GİDİYOR..
BU ESNADA...
GÜNAYDIN SENOR! ADIM PABLO ALCARIZ..TÜFEĞİM İÇİN BİRAZ MERMİ ALMAK İSTİYORUM..
KOCA TEKS!
26-4

MEKSİKALI MISINIZ AMİGO?
TABİİ.. YOKSA BELLİ DEĞİL Mİ?
BİR AN SONRA..
LÂNET OLSUN ŞİŞKO!
DAVY-SANA MÜŞTERİLERE BÖYLE Mİ MUAMELE EDECEĞİNİ ÖĞRETTİM.
MÜŞTERİ Mİ? O MÜŞTERİ DEĞİL MEKSİKALIYDI-KOCA TEKS.. BİRAZ RAHATLADIM ŞİMDİ..
BU OLAYI KUTLAMAK İÇİN SALONA GİTMEYİ TEKLİF EDİYORUM!
PEKALÂ, AMA ÖNCE BENİ DİNLE 'SENİ İŞTEN ÇIKARACAĞIMI SANMA! BÖYLE ŞEYLER YAPTIKÇA YANIMDA DAHA ÇOK KALACAKSIN.
26-5

SALON'A GİDEN JANE VE DAVY BİR MASAYA OTURURLAR..
ŞU MENDEBUR SANA FENA BAKIYOR.. BEN ŞİMDİ ONA GÖSTERİRİM..
KIPIRDAMA! O ŞERİF YARDIMCISI CORNIFF YOKSA BENİ BURDAN SEPETLETMEK Mİ İSTİYORSUN?
DAVY CEVAP VERMEZ O ESNADA SALONUN KAPISI AÇILARAK İÇERİ İNCE YÜZLÜ, GÖZLERİ KIVILCIM SAÇAN BİR GENÇ GİRER..
BRUCE HAMILTON!
BİR BARDAK BİRA..
SENİN YERİNDE OLSAM İÇMEZDİM ARKADAŞ..
NE DEMEK İSTİYORSUN?
BURASI SANA GÖRE BİR YER DEĞİL BRUCE.. NİYE ŞEHRE DÖNDÜN?
26-6

SENİ İLGİLENDİRMEZ CORNIFF.. SENDEN EMİR ALACAK DA DEĞİLİM..
AL, ÖYLE İSE..
KOCA TEKS! BU AKŞAM BİR CENAZEYE YARDIM EDECEĞİZ GALİBA.. ŞU CORNIFF HİÇ HOŞUMA GİTMEDİ.. MEKSİKALI HAVASI VAR..
HAZIRIM BRUCE NE BEKLİYORSUN!.
SEN BİR KALLEŞSİN! SİLAHSIZ OLDUĞUMU GÖRMÜYOR MUSUN?
ÖYLEYSE VOLTANI AL VE DEFOL!
PEKİ GİDİYORUM, AMA SENİ SELAMLAMADAN DEĞİL!
BÖYLE!
UUF.!
26-7

İYİ VURUŞ, KOCA TEKS! SEVDİM YUMRUĞUNU!
ALLAHIN BELÂSI.. BUNUN HESABINI VERECEKSİN!
O OYUNCAĞI İNDİR! SİLÂHSIZ BİR KİMSEYE ATEŞ EDİLMEZ..
AY!
TEŞEKKÜRLER BAYAN! CESUR OLDUĞUNUZ GİBİ GÜZELSİNİZ.. ADİOS!
SİZİNLE DAHA SONRA HESAPLAŞACAĞIM.
NİYE HEMEN DEĞİL!

ARKADAŞ GALİBA BİRAZ ŞEKERLEME YAPACAK..
UYANMADAN GİDELİM DAVY. GELİR GELMEZ BAŞIMIZA İŞ AÇTIK..
NE DİYECEĞİMİ BİLİYOR MUSUN JANE? BURADAN HOŞLANMAYA BAŞLADIM.. KORKTUĞUM KADAR SIKICI DEĞİLMİŞ..
ERTESİ SABAH JANE DÜKKÂNDA YALNIZKEN..
SİZ..
GÜNAYDIN! RAHATSIZ ETMİYORUM YA..

YOO! NEYE İHTİYACINIZ VAR?
SİZİN GÜZELLİĞİNİZİ SEYRETMEYE VE KONUŞMAYA.
DİNLEYİN.. EĞER ALACAĞINIZ BİRŞEY VARSA.. HEMEN ALIN! YOKSA BURADAN ÇIKIN! SULULUKLARA TAHAMMÜLÜM YOK.
SİZ KALAMİTİ JANE'SİNİZ DEĞİL Mİ?
GÜZEL TABANCA KULLANDIĞINIZI VE MÜKEMMEL ATA BİNDİĞİNİZİ İŞİTMİŞTİM.. FAKAT BİR MEZİYETİNİZ DAHA VAR Kİ HEPSİNİ BASTIRIYOR.
O NEYMİŞ?
SİZ BÜTÜN BATININ EN BÜYÜLEYİCİ KIZISINIZ..
SİZDE HERŞEYE BURNUNU SOKAN MERAKLININ TEKİSİNİZ ŞAYET İHTİYACINIZ OLAN ŞEYİ ALMAKTA ACELE ETMEZSENİZ HÜNERLERİMDEN BİRİNİ GÖSTERECEĞİM.
HEY BİR DAKİKA..
NEYİNİZ VAR..
CORNİFF'LE ŞERİF BURAYA DOĞRU GELİYORLAR.. BENİ BURADA BULURLARSA MAHVOLURUM..
26-10

NİYE YOKSA KANUNSUZ BİR İŞ Mİ YAPTINIZ?
UZUN BİR HİKAYE.. ŞİMDİ KİRİŞİ KIRMALIYIM.
ÇABUK İÇERİYE SAKLANIN! BURAYA GELİYORLAR..
TEŞEKKÜRLER JANE.. İKİNCİ DEFADIR BENİ KURTARIYORSUNUZ..
BİR AN SONRA DÜKKÂNIN KAPISI AÇILIR..
GÜNAYDIN! YARDIMCIM BRUCE HAMİLTON'U BURAYA GİRERKEN GÖRMÜŞ..
YARDIMCINIZ YANILIYOR ŞERİF!
YOKSA SİZ HAMİLTON'UN TEHLİKELİ BİR KANUN KAÇAĞI OLDUĞUNU BİLMİYOR MUSUNUZ? BİRKAÇ AY EVVEL BİR KAVGA SIRASINDA İKİ ADAM ÖLDÜRDÜ..
OLABİLİR ŞERİF! FAKAT ŞU ANDA HAMİLTON'UN NEREDE OLDUĞUNU BİLMİYORUM...
25-11

İNANMAYIN MATHEVS! BU KADIN YALAN SÖYLÜYOR. DÜN O ŞİŞKO ARKADAŞIYLA BERABER BRUCE'A BANA KARŞI YARDIM ETTİLER..
YALAN SÖYLEYEN SİZSİNİZ CORNİFF!
DÜN BEN VE ARKADAŞIM DAVY BİR CİNAYET İŞLEMENİZE ENGEL OLDUK.. SİLÂHSIZ BİR KİMSEYE ATEŞ ETMEK ÜZEREYDİNİZ!..
HAMİLTON'UN BURAYA GİRDİĞİNİ GÖZLERİMLE GÖRDÜM.. BİR GÖZ ATALIM..
HAYIR CORNİFF! ELİMİZDE MÜSAADE YOK.. BELKİ YANLIŞ GÖRMÜŞSÜNÜZDÜR GİDELİM..
NASIL İSTERSENİZ, ŞERİF..
ŞERİF VE YARDIMCISI DÜKKÂNDAN UZAKLAŞIRLAR VE JANE ONLARI UZUN MÜDDET GÖZLERİYLE TAKİP EDER SONRA DÜKKÂNIN ARKA TARAFINA KOŞARAK KAPIYI AÇAR..
DIŞARI GELİN BRUCE HAMİLTON!
GELİYORUM JANE..

JANE, SİZE NASIL TEŞEKKÜR EDECEĞİMİ BİLMİYORUM.
DIŞARI ÇIKIP KAYBOLUN HAMİLTON!
HEY! NE OLUYORSUNUZ?
ŞERİFE YALAN SÖYLİYEREK SİZİ KURTARDIM.. AMA BİR KATİLİ SAKLAMAYA NİYETİM YOK..
SİZE HERŞEYİ AÇIKLAYACAĞIM JANE.. BİR HAYDUT DEĞİLİM, İNANIN BANA..
NE OLDUĞUNUZ BENİ İLGİLENDİRMEZ. DERHAL GİDİN! ÜÇE KADAR SAYIYORUM, SONRA ATEŞ EDECEĞİM! BİİR..
..İKİ...
PEKİ, PEKİ... GİDİYORUM.. FAKAT YİNE GÖRÜŞECEĞİZ JANE..
BU ARADA PEKOS BİLL YOLUNA DEVAM ETMEKTEDİR..
İKİ GÜN SONRA BEYAZ TÜY'ÜN KÖYÜNDE OLACAĞIM!

BİR AN KÜÇÜK BİR ÇITIRTI DUYAR...
ARKAMDA SİNSİCE SALDIRMAK İSTEYEN BİRİ VAR..
PEKOS, BÜYÜK BİR SÜKÛNETLE ATINDAN İNERKEN, BİR YANDAN DA GÖZLERİYLE YAPRAKLARIN ARASINI ARAŞTIRIR.
YAPRAKLARIN ARASINA BİR KIZILDERİLİ SAKLANMIŞ.
TAM ZAMANI.. ŞİMDİ ÜZERİME ATLAYACAK..
İŞTE ARMUT GİBİ DÜŞTÜ..
OUF!
AMA SEN BİR OSAGE CENGÂVERİSİN..
BENİ ÖLDÜRME PEKOS BILL KARDEŞ.!
AYI AYAĞI BEYAZ KARDEŞİNİ ÖLDÜRMEK ÜZEREYDİ.. BÜYÜK MANİTU BÜYÜK BİR HATA İŞLEMESİNE ENGEL OLDU. BEYAZ TÜY SENİ ARIYOR. YARDIMINA İHTİYACI VAR..
SEBEBİNİ BİLMİYOR MUSUN AYI AYAĞI? KONUŞ!
26-14.

EVET, DELAWARE'LER KALEMİZE SALDIRDIRDILAR.. ONLARI ZALİM VE İNATÇI ÜÇ SOLUK BENİZLİ İDARE EDİYOR.
ÜÇ BEYAZ MI? İSİMLERİNİ BİLİYOR MUSUN?
EVET. KONUŞURLARKEN DUYDUM STOLKE RAFT VE GOHULO..
VAY CANINA! BİR MÜDDET EVVEL JANE KALAMİTİ'NİN HAPSETTİRDİĞİ HAYDUTLAR... KODESTEN KURTULMUŞ OLMALILAR..
HERHALDE, ÖYLE DUYDUM.!
JANE'NİN HAYATI TEHLİKEDE ONDAN İNTİKAM ALACAKLARINA YEMİN ETMİŞLERDİ. GEÇ OLMADAN ONA HABER VERMELİYİM..
BEYAZ TÜYE EN KISA ZAMANDA DAVY İLE BERABER GELECEĞİMİ SÖYLE..
YOLUN AÇIK OLSUN BEYAZ KARDEŞ..
BU ESNADA SILVER ROCK'A YAKIN OLAN BİR ÇİFTLİKTE.
ŞEHİRDEN GELİYOR OLMALI.. MUHAKKAK BİR AT BULMALIYIM.. BÖYLE YAYAN OLUNCA KENDİMİ KAPANA KISTIRILMIŞ FARE GİBİ HİSSEDİYORUM.
26-15

İŞİN FECİ TARAFI KİMSE BANA AT SATMAK SATMAK İSTEMİYOR. ŞERİF YARDIMCISI CORNIFF'LE ARAMDA GEÇEN OLAYDAN SONRA HERKES ONDAN KORKUYOR.
BAK HELE!.. CORNIFF'IN TA KENDİSİ.. BİLHASSA ONUN ATINI YÜRÜTMEK ÇOK TATLI OLUR.
AZ SONRA..
KİMSE GÖRMEDİ.. HADİ ASLANIM GİDELİM..
UZAKLAŞAN NAL SESLERİNİN GÜRÜLTÜSÜ ÜZERİNE BİR ADAM KAPIYA YAKLAŞIR BU CORNIFF'TIR.
ALLAH KAHRETSİN! HEPİNİZ KOŞUN! ATIMI ÇALDILAR.
ÇABUK TAKİP EDELİM!
BAKIN ŞU TARAFTAN BİRİ GELİYOR.. BELKİ HIRSIZIN GİTTİĞİ İSTİKAMETİ BİZE SÖYLİYEBİLİR..
26-16

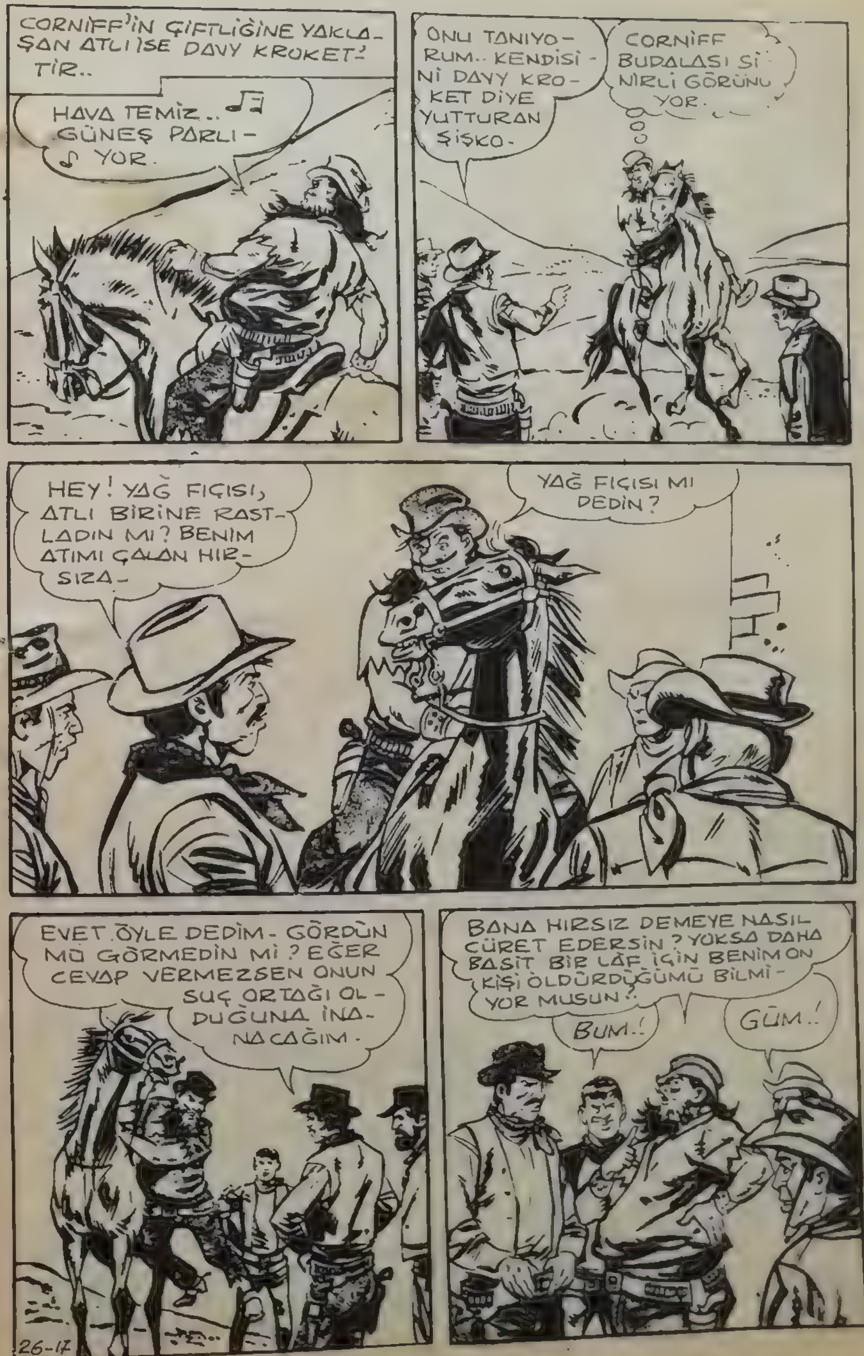

CORNIFF'İN ÇİFTLİĞİNE YAKLAŞAN ATLI İSE DAVY KROKET'TİR..
HAVA TEMİZ.. GÜNEŞ PARLIYOR.
ONU TANIYORUM.. KENDİSİNİ DAVY KROKET DİYE YUTTURAN ŞİŞKO.
CORNIFF BUDALASI SİNİRLİ GÖRÜNÜYOR.
HEY! YAĞ FIÇISI, ATLI BİRİNE RASTLADIN MI? BENİM ATIMI ÇALAN HIRSIZA.
YAĞ FIÇISI MI DEDİN?
EVET. ÖYLE DEDİM. GÖRDÜN MÜ GÖRMEDİN Mİ? EĞER CEVAP VERMEZSEN ONUN SUÇ ORTAĞI OLDUĞUNA İNANACAĞIM.
26-17
BANA HIRSIZ DEMEYE NASIL CÜRET EDERSİN? YOKSA DAHA BASİT BİR LAF İÇİN BENİM ON KİŞİ ÖLDÜRDÜĞÜMÜ BİLMİYOR MUSUN?
BUM!
GÜM!

CEVAP VERMEK İSTEMİYOR MUSUN?
ONA BİR DERS VERELİM!
İYİ DEDİN! BİRAZ YAĞLARINI ERİTELİM..
FAKAT DAVY ONLARDAN ÖNCE HAREKETE GEÇER..
İŞTE CEVABIM..
AH!
PİS ŞİŞKO! GEBERTECEĞİM..
KARDEŞLER! TEKER TEKER GELSENİZE!
UUH..
MÜCADELE ÇABUK BİTER..
BİLEKLERİNDEN ŞU AĞACA ASALIM!
İYİ FİKİR.. İŞTE İP HAZIR..
26-18

DAVY'NİN HİÇ BİR KURTULUŞ ÜMİDİ KALMADIĞI SIRADA..
BİR ISLIK SESİ HAVADA ÖTER VE AZ SONRA..
YAY CANI...
NE OLUYOR..
SEN KİMSİN YABANCI? SENİ İLGİLENDİRMEYEN İŞLERE NİYE KARIŞIYORSUN?
SORU SORACAĞINA HEMEN O ADAMI ÇÖZ..!
YA ÇÖZMEZSEN? HAREKETİN HOŞUMA GİTMEDİ ?!
ÇÖZECEKSİN!
26-19

CORNIFF ÖNCE DAYATIRSA DA SONRA GÖZLERİNİ YERE EĞER-
AKSİ ŞEYTAN! ÇOCUKLAR ŞU HERİFİ GÖZÜN..
FAKAT HAVADA UÇAN KEMENTTEN SONRA, BİR BAĞIRMA DUYULUR..
AH!
NE BİÇİM ERKEKSİN SEN ÖYLE, SİLAHSIZ BİR ADAMA ATEŞ EDİLİR Mİ?
AMAN ALLAHIM! DÜNYA'DA SENİN GİBİ KEMENT ATAN, AMA BURALARDA OLMAYAN TEK KİŞİ BİLİYORUM ADI PEKOS BILL'Dİ BENİM ADIM CORNIFF YABANCI- SILVER ROCK'UN ŞERİF YARDIMCISIYIM.. SENİN ADIN NE?
KAFANI ÇALIŞTIRIRSAN KİM OLDUĞUMU ANLARSIN GİDELİM DAVY!
26-20

KÖR ŞEYTAN O ÜÇ İBLİS GÜN IŞIĞINA ÇIKAR ÇIKMAZ JANE'DEN ÖÇ ALMAYA YEMİN ETMİŞLERDİ.
26-21

DAVY'DEN AYRILAN PEKOS BİLL, AZ SONRA SİLVER ROCK'E GİDEREK KALAMİTİ JANE'NİN AÇTIĞI DÜKKÂNIN ÖNÜNDE DURUR..
İŞTE BURASI.. BENİM GİRDİĞİMİ GÖRÜNCE ACABA JANE'NİN YÜZÜ NASIL OLACAK..
KAPALI! ACAİP.. ACABA JANE NEREDE OLABİLİR..
BELKİ ŞERİF BİRŞEYLER BİLİR.. ONA GİTMELİ..
BİRKAÇ DAKİKA SONRA..
NEREDE OLDUĞUNU SÖYLEYEBİLİR MİSİN ŞERİF?
JANE KALEMİTİ'NİN NEREDE OLDUĞUNU TABİİ BİLİYORUM ARKADAŞ..
SÖYLESEM BİLE ONU GÖREMEZSİNİZ..
NE DEMEK BUNLAR? NİYE GÖREMEM?
26-22

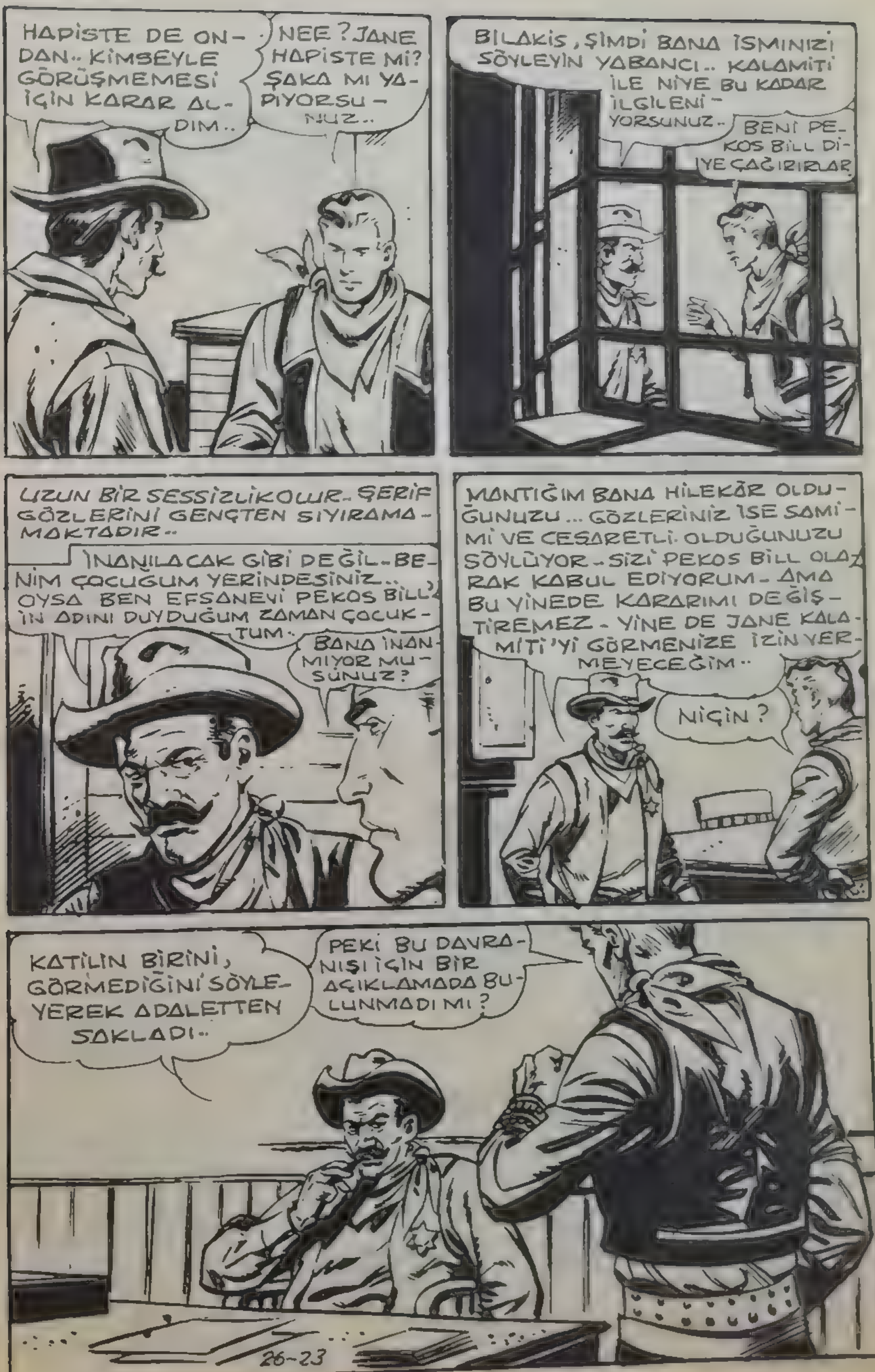

HAPİSTE DE ON-DAN.. KİMSEYLE GÖRÜŞMEMESİ İÇİN KARAR AL-DIM..
NEE? JANE HAPİSTE Mİ? ŞAKA MI YA-PIYORSU-NUZ..
BILAKİS, ŞİMDİ BANA İSMİNİZİ SÖYLEYİN YABANCI.. KALAMİTİ İLE NİYE BU KADAR İLGİLENİ-YORSUNUZ..
BENİ PE-KOS BİLL Dİ-YE ÇAĞIRIRLAR
UZUN BİR SESSİZLİK OLUR- ŞERİF GÖZLERİNİ GENÇTEN SIYIRAMA-MAKTADIR..
İNANILACAK GİBİ DEĞİL.. BE-NİM ÇOCUĞUM YERİNDESİNİZ.. OYSA BEN EFSANEVİ PEKOS BİLL'İN ADINI DUYDUĞUM ZAMAN ÇOCUK-TUM..
BANA İNAN-MIYOR MU-SUNUZ?
MANTIĞIM BANA HİLEKÂR OLDU-ĞUNUZU... GÖZLERİNİZ İSE SAMİ-Mİ VE CESARETLİ OLDUĞUNUZU SÖYLÜYOR.. SİZİ PEKOS BİLL OLA-RAK KABUL EDİYORUM.. AMA BU YİNEDE KARARIMI DEĞİŞ-TİREMEZ.. YİNE DE JANE KALA-MİTİ'Yİ GÖRMENİZE İZİN VER-MEYECEĞİM..
NİÇİN?
KATİLİN BİRİNİ, GÖRMEDİĞİNİ SÖYLE-YEREK ADALETTEN SAKLADI..
PEKİ BU DAVRA-NIŞI İÇİN BİR AÇIKLAMADA BU-LUNMADI MI?
26-23

HİÇ KONUŞMU- YOK..
ANLADIM! BU HAMİLTO-NU BULUP BURAYA GE-TİRMEKTEN BAŞKA ÇARE YOK..
KOLAY OLMAYACAK ARANDIĞINI BİLİYOR.. İYİCE SAKLANMIŞ-TIR.
EĞER DÜŞÜNDÜĞÜN DOĞRUYSA ŞEHİRDEN FAZLA UZAKTA DEĞİLDİR, HOŞÇA KALIN ŞERİF..
SİLVER ROCK'DAN AYRILMAK İSTEYEN BİR ADAM NEREDE SAKLANABİLİR..? TABİİ Kİ SUYUN OLDUĞU BİR YERDE.. SU DA YALNIZ BİR BÖLGEDE VAR..
İŞTE O BÖLGEDE ARAŞTIRMA YAPACAĞIM..
GECE OLUR SİLVER ROCK'U KARANLIK BASAR.. BÜTÜN IŞIKLAR SÖNMÜŞTÜR. HAPİSHANEDE BİR ADAM ÜZERİNDE LÂMBA BULUNAN MASANIN BAŞINDA SABAHLAMAKTADIR..
GALİBA BİRİSİ KAPIYI ÇALIYOR..
26-24

KİM O ?
BEN ŞERİFİM- YANIMDA BRUCE HAMİLTON VAR. AZ EWEL ENSELEDİM. KAPAĞI AÇ BAK GÖRECEKSİN..
GORNİE KAPAĞI AÇIP DIŞARIYA BİR GÖZ ATAR..
EVET.. HAKİKATEN DE KENDİSİ! İYİ İŞ GÖRMÜŞSÜN ŞERİF.. HEMEN AÇIYORUM..
ADAM KAPIYI AÇARAK GERİ ÇEKİLİR..
GEL BAKALIM BRUCE HAMILTON! BURAYA HOŞ GELDİN!
AMA ŞERİF NEREDE?
ACELE İŞİ ÇIKTIĞI İÇİN GELEMEDİ..
AH...
26-25

NOBETÇİNİN ELİ Nİ AYAĞINI VE AĞZINI SIKICA BAĞLAYAN BRUCE HÜCRE YE YÖNELİR..
JANE.. JANE..
BURADAYIM BRUCE SON HÜCRE DE..
ÇABUK DIŞARDA İKİ AT VAR.. GİDELİM.
AZ SONRA İKİ ATIN NAL SESLE LERİ SESSİZLİĞİ BOZAR..
BENİ NEREYE GÖTÜRÜYORSUN BRUCE? HAPİSTE OLDUĞUMU NEREDEN ÖĞRENDİN?
NASIL ÖĞRENDİĞİMİN ÖNEMİ VAR MI? MÜHİM OLAN ŞİMDİ HÜR OLMANIZ.. İŞTE! BENİM SIĞINAĞIM AŞAĞIDA..
26-26

TERKEDİLMİŞ BİR MADEN OCAĞINA BENZİYOR.
ÖYLE ZATEN.. BASTIĞINIZ YERE DİKKAT EDİN JANE - BU KÖPRÜNÜN TAHTALA- RI ÇÜRÜKTÜ -
BURADA EMNİYETTESİNİZ..ŞU PENCEREDEN, BURAYA GELMEK İÇİN TEK YOL OLAN KÖPRÜYÜ KONTROL EDERSİNİZ..BU DOLAPTA BİR AYLIK ERZAK CEPHANE VE TÜFEK VAR..
ŞİMDİ ÖDEŞ- TİK JANE..
HEMEN GİDİ- YOR MUSUN?
ODANIN ALACA KARANLIĞINDAKİ SESSİZLİK BRUCE'NİN SESİYLE BOZULUR..
ŞAYET HOŞUNUZA GİDERSE HE- MEN DÖNERİM - AMA BENİ BİR HAF- TA İÇİNDE GÖRMEZSENİZ SİZİ UNUTTUĞUMU DÜŞÜNMEYİN.. GELEMEYE- CEĞİM DE- MEKTİR..
EE.. ÖYLEYSE?
ÖYLEYSE.. SİZİN İÇİN BİR KIY- METİM VARSA.. GEÇMİŞİME RAĞMEN BANA İNANIYORSANIZ AYIN SON PAZARI LITTLE STAR DA BULUŞALIM.. SİZİ KASABA- NIN GİRİŞİNDE BEKLEYECE- ĞİM. GELECEK MİSİNİZ?
EVET. ŞAYET SİZ- DEN BİR SÖZ ALIR- SAM.
26-27

MAZİNİZİ GÖMÜP BUGÜNDEN İTİBAREN NAMUSLU BİR ADAM GİBİ YAŞAMANIZI İSTİYORUM • KAZANACAĞINIZ ŞEYLER ÇALIŞMANIZIN MEYVESİ OLSUN!
YEMİN EDİYORUM JANE.. BANA İNANIN! SİZE LÂYIK OLACAĞIM.
İNANIYORUM.. ŞİMDİ GİDİN.. TANRI SİZİ KORUSUN!
HAA.. BİRŞEY DAHA VAR.. KİMSE NE KULÜBEYİ NE DE BURAYA GELEN YOLU BİLMİYOR.. ÇAYLAK GİBİ ÜÇ KERE BAĞIRINCA GELDİĞİMİ ANLARSINIZ.. TAMAM MI?
TAMAM..
ERTESİ SABAH BRUCE ALTINDA AKINTI OLAN BİR PATİKADA HIZLA AT SÜRMEKTEDİR.
JANE BENİ SEVİYOR BU ŞAHANE DÜŞÜNCE BENİM KUVVETİM MUTLULUĞUM OLACAK..
DÜŞÜNCENİN TESİRİ ALTINDA KENDİNDEN GEÇEN BRUCE AYAKLARININ ALTINDAKİ YOLUN GİTTİKÇE DARALMAKTA OLDUĞUNU FARKETMEZ VE ANİDEN..
HEY.. NE OLUYOR..?
26-28

BÜYÜK BİR GAYRET SARFEDEN AT KENDİNİ KURTARIRSA DA BİNİCİSİ AŞAĞIDAKİ SUYA DÜŞER..
DERHAL SU ÜSTÜNE ÇIKAN BRUCE KIYIYA YAKLAŞMAK İSTERSE DE AKINTI ONA MANİ OLUR..
MAHVOLDUM.
BİRKAÇ DAKİKA SONRA ŞELÂLEDEN AŞAĞI DÜŞÜP PARÇALANACAĞIM.
ŞELÂLENİN GÜRÜLTÜSÜNÜ DUYUYORUM.. JANE.. BENİM KÜÇÜK JANE'M EBEDİYEN ELVEDA.
ANİDEN BİR KEMENT HAVADA UÇAR.
VE BRUCE'NİN OMUZLARINA GEÇER.
KURTULDUM. KURTULDUM!
CESARET ARKADAŞ.. SON BİR GAYRET DAHA!

TEŞEKKÜR EDERİM.. BENİ MUTLAK BİR ÖLÜMDEN KURTARDINIZ YABANCI.!
YABANCI DEĞİL.. SENİ BEKLİYORDUM BRUCE HAMİLTON..
BENİ Mİ BEKLİYORDUNUZ..? İSMİMİ DE BİLİYORSUNUZ HALBUKİ SİZİ GÖRDÜĞÜMÜ HATIRLAMIYORUM.
BUNA RAĞMEN BEN SİZİ HEMEN TAHMİN ETTİM.!
PEKİ KİMSİNİZ? DURUN.. O KEMENTİN ATILIŞI..SİLÂH TAŞIMIYORSUNUZ..BELKİ DE HAYIR.. HAYIR İMKÂNSIZ..
EVET BEN PEKOS BİLL'İM. ATINIZI İLERDE BULURUZ.. HAYDİ ARKAMA ATLAYIN BRUCE!
ONDAN SONRA BERABER SİLVER ROCK'A GİDERİZ!
ŞEHİRDE GÖRÜNMEYE HİÇ NİYETİM YOK.
JANE KALAMİTİ SİZİN YÜZÜNÜZDEN HAPİSTE. BENİ TAKİP ETMEYE KARAR VERMENİZ İÇİN BU KADAR YETER Mİ YOKSA ZOR MU KULLANAYIM.
NE O, NE BU..
SİZİNLE ŞEHRE GELMEYECEĞİM. ZİRA KALAMİTİ JANE HAPİSTE DEĞİL. BU GECE ONU KAÇIRDIM.
NEE?
26-30

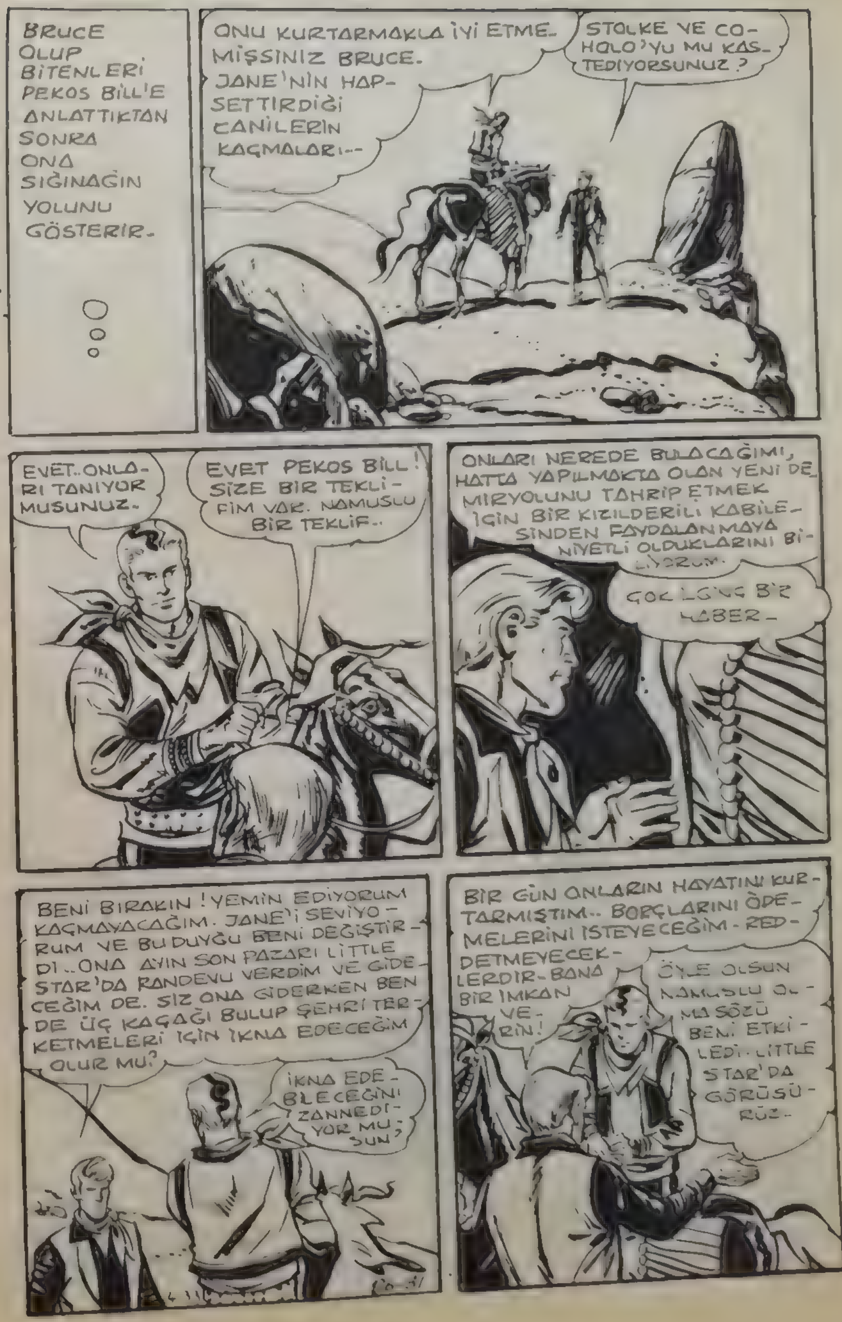
BRUCE OLUP BİTENLERİ PEKOS BİLL'E ANLATTIKTAN SONRA ONA SIĞINAĞIN YOLUNU GÖSTERİR.
ONU KURTARMAKLA İYİ ETMEMİŞSİNİZ BRUCE. JANE'NİN HAPSETTİRDİĞİ CANİLERİN KAÇMALARI..
STOLKE VE COHOLO'YU MU KASTEDİYORSUNUZ?
EVET..ONLARI TANIYOR MUSUNUZ.
EVET PEKOS BİLL! SİZE BİR TEKLİFİM VAR. NAMUSLU BİR TEKLİF..
ONLARI NEREDE BULACAĞIMI, HATTA YAPILMAKTA OLAN YENİ DEMİRYOLUNU TAHRİP ETMEK İÇİN BİR KIZILDERİLİ KABİLESİNDEN FAYDALANMAYA NİYETLİ OLDUKLARINI BİLİYORUM.
ÇOK İLGİNÇ BİR HABER.
BENİ BIRAKIN! YEMİN EDİYORUM KAÇMAYACAĞIM. JANE'İ SEVİYORUM VE BU DUYGU BENİ DEĞİŞTİRDİ..ONA AYIN SON PAZARI LITTLE STAR'DA RANDEVU VERDİM VE GİDECEĞİM DE. SİZ ONA GİDERKEN BEN DE ÜÇ KAÇAĞI BULUP ŞEHRİ TERKETMELERİ İÇİN İKNA EDECEĞİM OLUR MU?
İKNA EDEBİLECEĞİNİ ZANNEDİYOR MUSUN?
BİR GÜN ONLARIN HAYATINI KURTARMIŞTIM.. BORÇLARINI ÖDEMELERİNİ İSTEYECEĞİM. REDDETMEYECEKLERDİR. BANA BİR İMKAN VERİN!
ÖYLE OLSUN NAMUSLU OLMA SÖZÜ BENİ ETKİLEDİ. LITTLE STAR'DA GÖRÜŞÜRÜZ..

PEKOS BİLL KENDİSİNİ SIĞINAĞA GÖTÜRECEK PATİKAYA VARDIĞI ZAMAN GÜNEŞ YÜKSEK KAYALARIN ARKASINDA KAYBOLMAKTAYDI..
IŞTE PATİKA... TAHTA KÖPRÜ DE YUKARIDA.. EV BURADAN GÖRÜNMÜYOR AMA, ŞU KAYALARIN ARKASINDA OLMALI.. TAYFUN SEN BURADA KALACAKSIN.. TEPEDEKİ KAYALAR AYAKLARINI PARÇALAR..
26-33

EVİN İÇİNDE--
KAYALARIN ARKASIN-DA BİR SES DUYDUM-YOKSA BRUCE DÖNDÜ MÜ?
PEKOS BİLL BU ARADA TAHTA KÖPRÜ-YÜ GEÇMİŞTİR-
İŞTE EV.. BENİ FARKETMEMESİ İÇİN SÜRÜNEREK GİDEYİM..JANE'YE SÜRPRİZ YAPMAK İSTİYORUM-
İŞARET VERMEDİ-DE-MEK BRUCE DEĞİL..O HAL-DE KİM OLABİLİR..?
SÜRÜNEREK YAKLAŞAN BİR ADAM ONU GÖRDÜĞÜMÜ BELLİ ETMEK İÇİN BAŞININ ÜZERİNDEN BİR EL ATEŞ EDECE-ĞİM-
ŞİMDİ AYAĞA KALKIP BİR KOŞUDA KAPIYA YETİŞEYİM..

FAKAT PEKOS AYAĞA FIRLAYINCA..
AH!
PEKOS BİLL! PEKOS BİLL'E ATEŞ ETTİM..
PEKOS! PEKOS! ALLAHIM! BEL Kİ DE ONU ÖLDÜR-DÜM..
NEYSE SADECE ŞAKA-ĞINI SIYIRIP GEÇMİŞ. HEMEN EVE TAŞI-YAYIM..
PEKOS ÇABUK KENDİNE GELİR VE JANE'YE GÜLÜMSER-
DOĞRUSU DA-HA GÜZEL BİR KARŞILAMA BEKLİYORDUM JANE..
AFFET BENİ..! SENİ BİR YABANCI SANDIM- FAKAT BU-RAYI SANA KİM GÖSTERDİ..?
BRUCE HAMİLTON-
SEN BRUCE'SU GÖRDÜN MÜ? ONU TANIYOR MU-SUN?

VAR?..
GİZLENMEK İÇİN EN UYGUN YER SU KENARLARIYDI.. BÖYLECE TORTON KIYILARINI TAKİP EDEREK ONU BOĞULURKEN BULDUM.
NEE?
SONRA KURTARDIM. BÖYLECE BRUCE İLE TESADÜFEN KARŞILAŞTIK.
ONU ŞERİFE TESLİM ETTİN Mİ?
ŞİMDİ SENİ NASIL TEKRAR HAPİSE GÖTÜRECEKSEM ONU DA GÖTÜRMELİYDİM.
BRUCE HAYDUT DEĞİLDİR BEN..
BRUCE BİR HAYDUTTU.. AMA SEN ONU HAYLİ ETKİLEMİŞSİN!
ONUN İÇİN SERBEST BIRAKTIM STOLKE VE RAFT COHOLO'YU ŞEHRİ TERKETMELERİ İÇİN İKNA EDECEĞİNE SÖZ VERDİ..
FAKAT ONLAR HAPİSTELER PEKOS BİLL..
KAÇTILAR VE ŞİMDİ DELAWARELERİN BAŞINA GEÇİP YENİ YAPILMAKTA OLAN DEMİR YOLUNU TAHRİP ETMEK İSTİYORLAR.
SENDEN DE ÖÇ ALACAKLARI MUHAKKAK.
26-36

BUNU YAPMAK O KADAR KOLAY DEĞİL!
BRUCE BECEREMEDİĞİ TAKDİRDE..
BRUCE
GELECEKSİN.
KENDİ KARAR VERECEK! SORUMLULUKLARINI YÜKLENECEĞİNE EMİNİM..
BU ESNADA ÇOK UZAKLARDA.
STOLKE VE COHOLO'NUN SIĞINAKLARINA YAKLAŞMIŞ OLMALIYIM!
İNŞALLAH ONLARLA KONUŞMADAN ÖNCE DELAWARELER DERİMİ YÜZMESİNLER..
BEYAZ ADAM - BİZ ESİR ALMAK -
26-37

ANİDEN BİR OK BAŞININ ÖNÜNDEN GEÇEREK AĞACA SAPLANIR.
İŞTE BİRİNCİ İHTAR- BENİ ÖLDÜRMEĞE NİYETLİ OLMADIKLARI ANLAŞILIYOR..
BRUCE ELLERİNİ KALDIRDIĞI ZAMAN İKİNCİ OK DA ÖTEKİ YANINA SAPLANIR-
BU DEMEKTİR Kİ KIMILDAMAMAM LAZIM..
DELAWARELER GİZLENDİKLERİ YERDEN ÇIKARLAR.
SULH SİZİNLE OLSUN KIYMETLİ CENGÂVERLER..
BİZİM TOPRAKLARIMIZA NE YAPMAYA GELDİN?
SİZİNLE BERABER KALAN BEYAZ ADAMLARLA KONUŞMAK İSTİYORUM!
KIZILDERİLİLER ATLARINA BİNERLER VE BRUCE'U ORTALARINA ALARAK İLERLEMEYE BAŞLARLAR..
BURAYA KADAR İYİ GİTTİ..
26-38

KIZILDERİLİ KAMPINDA.
CO..LO..RAFT.. ŞURAYA BAKIN ONU YOKSA GÖZLERİM YANLIŞ MI GÖRÜYOR.
BRUCE HAMİLTON!
GÖZLERİME İNANAMIYORUM!
BENİ UNUTMADIĞINIZA MEMNUN OLDUM!
BİZİMLE BİRLEŞMEYE Mİ GELDİN..?
HAYIR- ŞEHRİ TERKETMENİZ İÇİN SİZİ İKNAYA VE CANİCE PROĞRAMLARINIZDAN VAZGEÇİRMEK İÇİN GELDİM-
BİZİMLE ALAY MI EDİYORSUN?
DEMİRYOLU İŞİ BİZE ÖYLE PARA GETİRECEK Kİ ONUNLA ÖMRÜMÜZÜN SONUNA KADAR RAHATÇA YAŞAYABİLİRİZ.. BUNU SEN DE BİLİYORSUN- PLÂNI YAPTIĞIMIZDA SEN DE VARDIN!
26-39

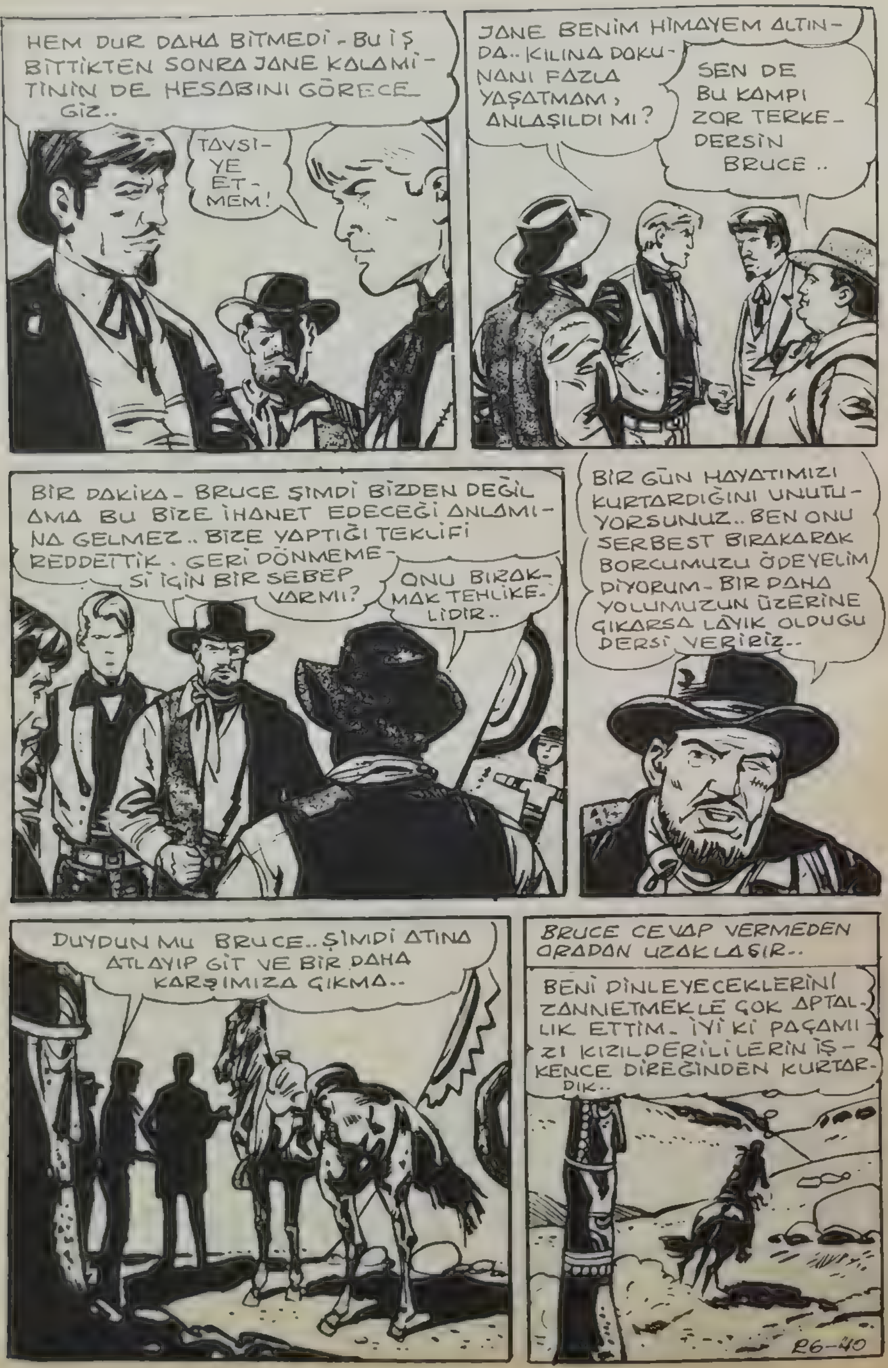
HEM DUR DAHA BİTMEDİ - BU İŞ BİTTİKTEN SONRA JANE KALAMİTİNİN DE HESABINI GÖRECEĞİZ..
TAVSİYE ETMEM!
JANE BENİM HİMAYEM ALTINDA.. KILINA DOKUNANI FAZLA YAŞATMAM, ANLAŞILDI MI?
SEN DE BU KAMPI ZOR TERKEDERSİN BRUCE..
BİR DAKİKA - BRUCE ŞİMDİ BİZDEN DEĞİL AMA BU BİZE İHANET EDECEĞİ ANLAMINA GELMEZ.. BİZE YAPTIĞI TEKLİFİ REDDETTİK. GERİ DÖNMEMESİ İÇİN BİR SEBEP VARMI?
ONU BIRAKMAK TEHLİKELİDİR..
BİR GÜN HAYATIMIZI KURTARDIĞINI UNUTUYORSUNUZ.. BEN ONU SERBEST BIRAKARAK BORCUMUZU ÖDEYELİM DİYORUM - BİR DAHA YOLUMUZUN ÜZERİNE ÇIKARSA LAYIK OLDUĞU DERSİ VERİRİZ..
DUYDUN MU BRUCE.. ŞİMDİ ATINA ATLAYIP GİT VE BİR DAHA KARŞIMIZA ÇIKMA..
BRUCE CEVAP VERMEDEN ORADAN UZAKLAŞIR..
BENİ DİNLEYECEKLERİNİ ZANNETMEKLE ÇOK APTALLIK ETTİM. İYİ Kİ PAÇAMIZI KIZILDERİLİLERİN İŞKENCE DİREĞİNDEN KURTARDIK..
26-40

BU ESNADA YENİ DEMİRYOLU ŞANTİYESİNDE..
MM.. BANA SÖYLEDİKLERİNİZ ÇOK MÜHİM ARKADAŞ. BU TARAFLARDAKİ KIZILDERİLİLERİN SULH SEVER OLDUĞUNU DÜŞÜNDÜĞÜMÜZDEN ASKERİ YARDIM İSTEMEDİK.. YARIN DA BİRKAÇ ADAM ARABAYLA İŞÇİLERİN PARASINI ALMAYA GİDECEK..
NETİCEYE ULAŞMAK İÇİN BİR İHTİMAL VAR - BOĞAZA GİRİLDİĞİ ZAMAN HÜCUM EDİLECEK.
ADAMLAR PARALARINI ALAMAZLARSA ÇALIŞMAYI BIRAKIRLAR.
ÜZÜLMEYİN.. EĞER BANA İTİMAT EDERSENİZ PARAYI BEN GETİRECEĞİM..
SİZE İTİMAT ETMEK Mİ.. HENÜZ ADINIZI BİLMİYORUM..
ADIM PEKOS BİLL'DİR..
VAY CANINA! DURUM DEĞİŞTİ.. TABİİ İTİMAT EDERİM.
FAKAT HAYDUTLARI ŞÜPHELENDİRMEMEK İÇİN ARABA NORMAL BİR TEMPOYLA SÜRÜLSÜN.
YA İŞÇİLER ÖĞRENİP BİNMEMEK İSTERLERSE?
26-41

ARABA BOŞ KALKACAK. KİMSENİN FARKETMEMESİ İÇİN DE ÜSTÜNÜ ÖRTECEĞİZ. GALİBA ARADAKİ YOL BİRAZ YOKUŞTU?
BU ESNADA BOĞAZIN TEPESİNDE.
GELİYOR.. HÜCUMA HAZIR OLUN!

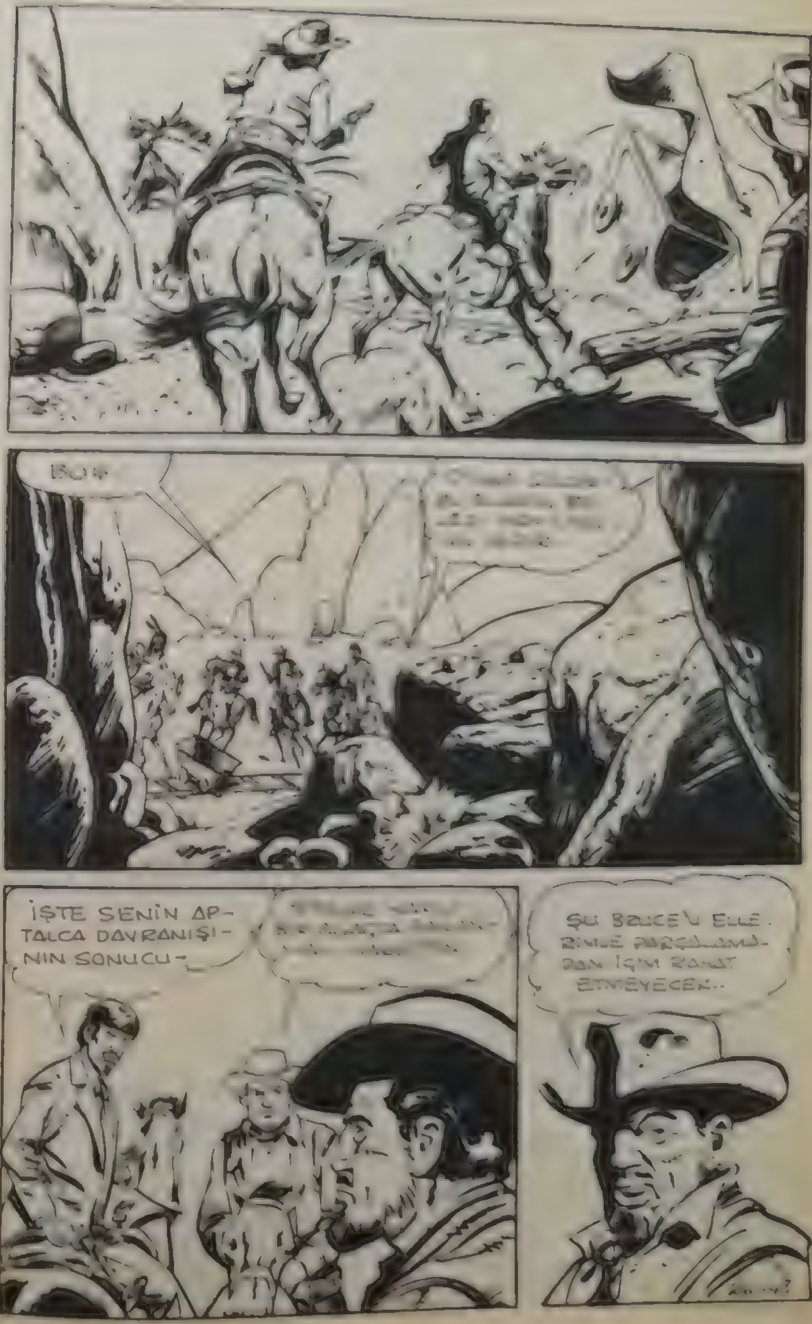
BOŞ
İŞTE SENİN APTALCA DAVRANIŞININ SONUCU–
ŞU BRUCE'U ELLERİMLE PARÇALAMADAN İÇİM RAHAT ETMEYECEK..

HAYDİ ŞİMDİ DÖNELİM.. ETRAFTA SİLÂHLILAR OLABİLİR- TEKRAR ENSELENMEYE NİYETİM YOK..
BU ESNADA PEKOS BİLL İŞÇİLERE PARALARINI ULAŞTIRIR..
SİZE TEŞEKKÜR ETMEK İÇİN NE YAPABİLİRİZ ARKADAŞ..
BÜTÜN SİLÂHLARINIZI ALIP BENİ TAKİP EDİN.. BELKİ O HAİNLERİ BİR TUZAĞA DÜŞÜREBİLİRİZ..
AZ SONRA İŞÇİLER BAŞLARINDA PEKOS BİLL OLDUĞU HALDE SON HIZLA TEPENİN ARKASINDAKİ BOĞAZA DOĞRU İLERLEMEKTEDİR..
26-44

FAKAT PUSU YERİNE VARDIKLARI ZAMAN..
HER ŞEY DÜŞÜNDÜĞÜM GİBİ OLMUŞ, FAKAT BİZ GECİKTİK! GİTMİŞLER-
İZLERİNİ TAKİP EDELİM..
HAYIR.. BU ÇILGINLIK OLUR.. BELKİ TUZAKLARINA DÜŞERİZ-
ŞİMDİ İŞİNİZE DÖNÜN- BUNDAN SONRA DEMİRYOLUNUN TECAVÜZE UĞRAYACAĞINI SANMIYORUM..
TEŞEKKÜR EDERİZ PEKOS BİLL SENİ UNUTMAYACAĞIZ..!
NE ADAM BE..
O ADAM DEĞİL.. TEKSAS'IN RUHU..
26-45

HAFTA SONRA LITTLE STARDA BIR SALON'DA-
CANINA! DIŞARI BAKIN ÇOCUKLAR! NE
JANE KALAMİTİ..
HEM DE SAĞ SALİM-
ZIMBALAMAK İÇİN DAHA NE BEKLİYORUZ-
BİR DAKİKA!
NE VAR? YİNE O PARLAK FİKİRLERİNİ Mİ SÖYLEYECEKSİN?
BURUCE'UN NE DEDİĞİNİ HATIRLIYOR MUSUNUZ.. JANE ONUN HİMAYESİNDE DEĞİL MİYDİ.. ŞU HALDE BİRBİRLERİNE AŞIKLAR-
BU SAÇMALIKLAR BENİ İLGİLENDİRMEZ.
ŞU UYUŞUK BEYNİNİ BİR KERE OLSUN ÇALIŞTIR RAFT..!
AÇIKLA HAYDİ..!
26-46

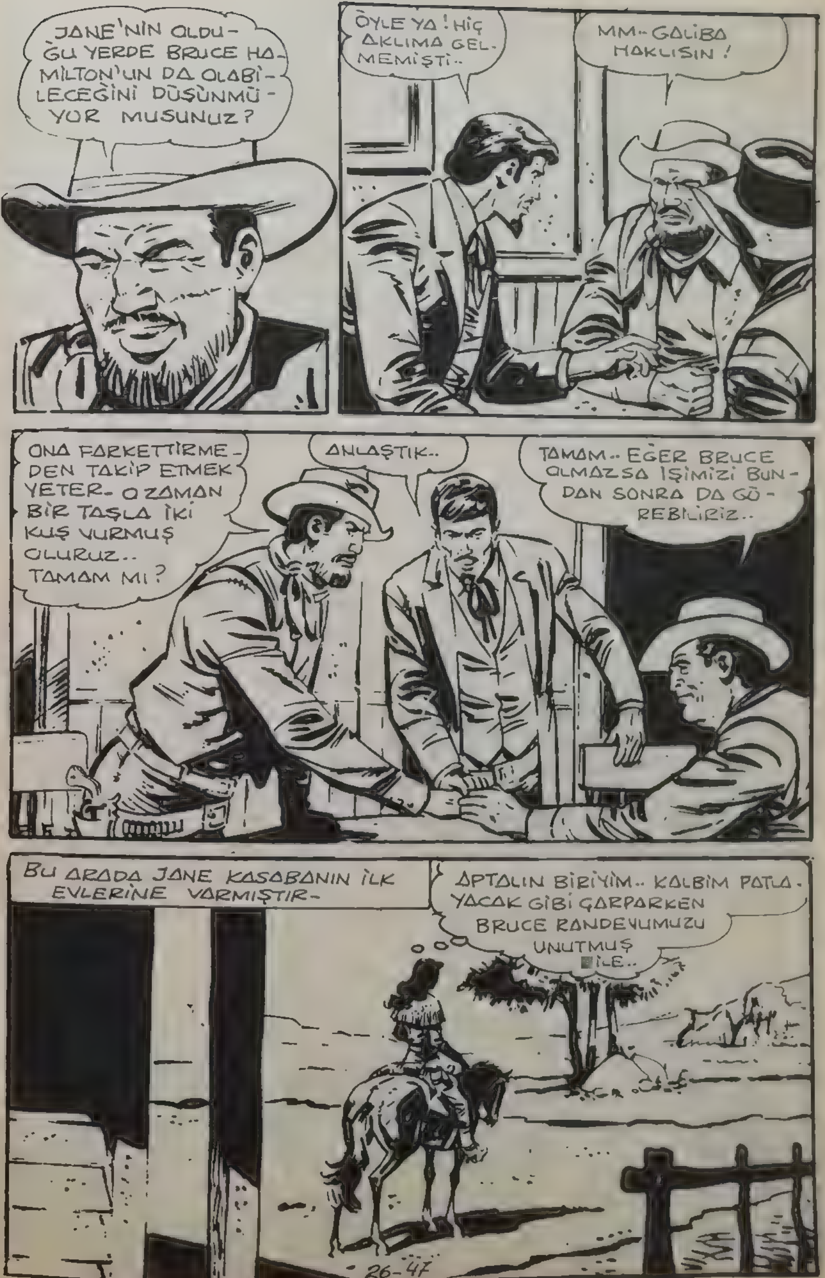
JANE'NIN OLDUĞU YERDE BRUCE HAMILTON'UN DA OLABİLECEĞİNİ DÜŞÜNMÜYOR MUSUNUZ?
ÖYLE YA! HİÇ AKLIMA GELMEMİŞTİ..
MM.. GALİBA HAKLISIN!
ONA FARKETTİRMEDEN TAKİP ETMEK YETER. O ZAMAN BİR TAŞLA İKİ KUŞ VURMUŞ OLURUZ.. TAMAM MI?
ANLAŞTIK..
TAMAM.. EĞER BRUCE OLMAZSA İŞİMİZİ BUNDAN SONRA DA GÖREBİLİRİZ..
BU ARADA JANE KASABANIN İLK EVLERİNE VARMIŞTIR-
APTALIN BİRİYİM.. KALBİM PATLAYACAK GİBİ ÇARPARKEN BRUCE RANDEVUMUZU UNUTMUŞ İLE..
26-47

JANE!
BRUCE!
SONRA UZUN, TATLI BİR SESSİZLİK
BİR ŞEYE KARAR VERDİM JANE..
NEYE?
TESLİM OLMAYA.. BİR KAVGA ESNASINDA İKİ ADAM ÖLDÜRDÜM- AMA KIŞKIRTILMIŞTIM- HAKİMİN BUNU GÖZÖNÜNDE TUTACAĞINI SANIYORUM-
NASIL OLURSA OLSUN SENİ BEKLEYECEĞİM BRUCE!
26-48

BENİ DENEDİGİNİ BİLİYORDUM. MAHKEMEDEN SONRA KENDİMİ DAHA TEMİZ HİSSEDECEĞİM VE BERABERLİGİMİZ DE BİR DAG SUYU KADAR TEMİZ OLACAK.
SENİNLE ÖVÜNÜYORUM BRUCE..
BİRAZ İLERDE.
BERABER BU TARAFA DOĞRU GELİYORLAR..
ÇABUK ATLARA
PEKOS BİLL DE BURAYA BİZİMLE BULUSMAYA GELECEKTİ..
ŞERİFE GİTTİĞİMİ SÖYLERSİN.. VE.
BRUCE SUSMUŞ, JANE'NİN GÖZLERİNDEKİ KORKUYU FARKETMIŞTIR.
26-49

JANE! NE-YİN VAR?
DİKKAT.. BUNLARIN NİYETLERİ BOZUK..
İŞTE ONLAR! CO-HULO SEN BRUCE'UN İŞİNİ GÖR. RAFT'LA BEN DE KIZLA MEŞGUL OLACAĞIZ!
BRUCE, JANE'İN TABANCASI-NI ÇIKARTMAYA ANCAK VA-KİT BULABİLİR.. SONRA BİR TOZ BULUTU HER ŞEYİ SAKLAR..

TOZ SEYREKLEŞİNCE..
BRUCE..
BRUCE! BRUCE! CE-VAP VER BRUCE!
JANE UZUN MÜDDET BRUCE'UN HAREKETSİZ VUCUDU YANINDA TAŞ GİBİ KALIR. SONRA OMUZUNA SAMİMİ VE DOST BİR EL KONUR..
JANE
PEKOS BİLL..
YAPILACAK BİRŞEY YOK DE-Gİ-L Mİ?
ÖLDÜ.. ONU KALLEŞ-CE ÖLDÜRDÜLER.. VÜCUDUNU SİPER YAPARAK BENİ KORUDU-
JANE KUVVETLİ OLMALI-SIN.

ŞERİFE TESLİM OLMAYA GİDİYORDU.. VE BUNU SANA BİLDİRMEMİ SÖYLEMİŞTİ..
ZAVALLI BRUCE
PEKOS ONUN ÖCÜNÜ ALACAĞIM.
O ÜÇ KATİLİ YAKALAYIP TESLİM ETMEK İÇİN DAİMA YANINDAYIM..
ARADAN BİR AY GEÇER PEKOS BİLL VE JANE BEYAZ TÜYÜN KÖYÜNE VARMIŞLARDIR..
BÜYÜK AN GELDİ PEKOS! GÖZCÜLERİM O ÜÇ HAYDUT'UN VE DELAWARELERİN SIĞINAKLARINI KEŞFETTİLER..
KOCA TEKS! ELLERİM KAŞINIYOR!
O ÜÇ KATİLİ ADALETE TESLİM ETMEK İÇİN DİRİ YAKALAMALIYIZ..
ONLAR İŞKENCE DİREĞİNE BAĞLANMALILAR..
HAYIR DAVY.. HEPSİ YARGILANARAK CEZALANDIRILMALI.. ÖÇ ALMAK DİYE BİR ŞEY YOK.. YALNIZ ADALET VE ONA GÜVEN VAR..
26-52

AKŞAM ÇADIRINA DÖNEN JANE..
PEKOS BİLL'İN SÖZLERİ GÜZEL AMA ONLAR İÇİN KALBİMDE YER YOK..
BRUCE'UN ÖCÜNÜ ALACAĞIMA YEMİN ETTİM.. BENİ KİMSE DURDURAMAZ..
ÇADIRDAN GÖLGE GİBİ SIYRILAN JANE ATLARIN YANINA GİDER.
USLU DUR.. YOKSA PLANIMI KEŞFEDERLER..
STOLKE, RALF, COHOLO GELİYORUM.. İNTİKAM ZAMANI GELDİ..
26-53

JANE DELAWARELERİN KAMPINA VARDIĞI ZAMAN HAVA KARARMIŞTIR..
ATI BİR AĞACA BAĞLAYIP YÜRÜYEREK GİDECEĞİM..
ÖLMENİN ÖNEMİ YOK.. O KALLEŞLERİN İŞİNİ BİTİREYİM YETER..
ŞU IRMAĞI ATLAYIP... VAY CANINA! ARKAMDA BİR KIZILDERİLİ VAR..
ATLAMAYA KARAR VERİNCEYE KADAR HAREKETSİZ DURAYIM!
NÖBETÇİ DELAWARE İLERİ ATLARKEN..
ŞİMDİ..
26-54

JANE BİRDEN EĞİLİR.
KÖYE GİTMEK İÇİN ŞU SUDAN İSTİFADE ETMELİYİM.
FAKAT DELAWARENİN ŞAŞKINLIĞI BİR AN SÜRER..
AHH..
BEYAZ TÜYÜN KÖYÜNDE.
PEKOS BILL. JANE ÇADIRINDA YOK.. ATI DA KAYBOLMUŞ..
NEE..?
26-55

BİR DAKİKA SONRA BÜTÜN KÖY HAREKETE GEÇER..
O DELİ KENDİ AYAĞIYLA KAPANA KISILMAYA GİTTİ. JANE'NİN HAYATI ATLARIMIZIN HIZINA BAĞLI..
BİR AN SONRA, ÇAYIR, DELİ GİBİ GİDEN ON ATIN ALTINDA TİTREMEYE BAŞLAR..
BU SIRADA DELAWARE KAMPININ ORTASINDA..
AFERİN KALAMİTİ! BİZİ SENİ ARAMA YORGUNLUĞUNDAN KURTARDIN.. BİRAZDAN ŞEREFİNE YAPILACAK EĞLENCENİN BAŞLAMASI İÇİN EMİR VERECEĞİM..

HAYDİ! TAM-TAM'LAR BAŞLASIN!
VE DELAWARELER ÇIĞLIKLAR ATARAK ÖLÜM DANSINA BAŞLARLAR!..
DUYDUNUZ MU İŞKENCE DANSI BAŞLADI.. İLERİ... DÖRTNALA..
KOCA TEKS! JANE KALAMİTİNİN SAÇLARINA DOKUNANIN VAY HALİNE!

BRAVO! ŞİMDİ YAYI BANA VERİN!
ATIŞLARIM İSABETLİ OLMAZSA
BOYNUM....
PEKOS BİLL! ALLAHIM SANA ŞÜKÜRLER OLSUN! KURTULDUM.
26-58

PEKOS BİLL VE BEYAZ TÜYÜN CENGAVERLERİ.. KAÇALIM HAYT
NEREYE SIVIŞIYORSUN ARKADAŞ. SENİ ENGELEMEK İÇİN O KADAR YOL KATETTİM.
RALF ATINA ATLAMAYA MUVAFFAK OLURSA DA BEYAZ TÜYÜN OKUNDAN KURTULAMAZ
KAÇAMIYACAKSIN BEYAZ ADAM.
VE ATTIĞI OK HAYDUTU YELEĞİNDEN AĞACA ZIMBALAR..
ALLAHIN BELASI.
KENDİ BİLDİĞİNİ YAPTIN JANE VE AZ KALSIN EMEĞİMİZİ BOŞA ÇIKARACAKTIN..
26-59

STOLKE, RAFT VE COHOLO KAÇTIKLARI HAPİSHANEYE GÖTÜRÜLÜRLER.. ARTIK VADİLERE ŞEHRE İNSANLARIN KALBİNE HUZUR DOLMUŞTUR..
SENİ SİLVER ROCK'A GÖTÜRECEĞİN JANE. ŞERİF HADİSENİN KAPANDIĞINI SÖYLEDİ DÜKKANINI TEKRAR AÇABİLİRSİN..
KOCA TEKS! YALNIZ BU DEFA SEN DADILIK YAPARSIN..
HİÇ BİRİNİZ YAPMAYACAK ARKADAŞLAR.. SİLVER ROCK'A BİR DAHA AYAK BASMAYACAĞIM..O HAYATIN BANA GÖRE OLMADIĞINI ANLADIM.
ORMANIN HAVASINI TENEFFÜS ETMEK.. BATININ ŞAHANE YILDIZLARI ALTINDA UYUMAK İÇİN DOĞMUŞUM.
KOCA TEKS!
KALAMİTİYİ TEKRAR BULDUK PECOS!
EVET O DA HUZURU BULDU.. ETRAFIMIZDA EKSİK OLMAYACAK HUZURU..
BU MACERANIN SONU..
26-60

MİNİ CANGO

BUNLAR MUM.. ONLARI ŞEHİRDEKİ YUVAYA GÖTÜRÜP DİKMEMİ İSTİYORLAR.
ONLARI DİKECEĞİM. İYİ SENELER.
MANUEL! NEDİR BU? İZAH EDER MİSİN?
ŞEY! GALİBA SANDIĞI ŞAŞIRDIM!
ŞİMDİ NE YAPACAĞIZ..?
SENEYE KADAR SABREDECEĞİZ!
HAYIR, SENİN DERSİNİ VERECEĞİM... BİR.. İKİ.. ÜÇ
AY! AY! AY!
KLAP
26-61

DEVAMI GELECEK SAYIDA

64

DURAN OFSET BASIMEVİ 27 71 34

MÜJDE!
Her sayısı kapışılan mecmua
PEKOS BİLL
şimdi pırıl pırıl LÂKE KAPAK
içinde CİLT olarak çıktı
PEKOS BİLL
Teksas'ın Efsanevi Kahramanı
PEKOS BİLL'İN
CİLTLERİ BAYİLERİNİZDE
Mutlaka Okuyunuz.

GALATASARAY